

**A2 - 1**

**2ème ETAGE**

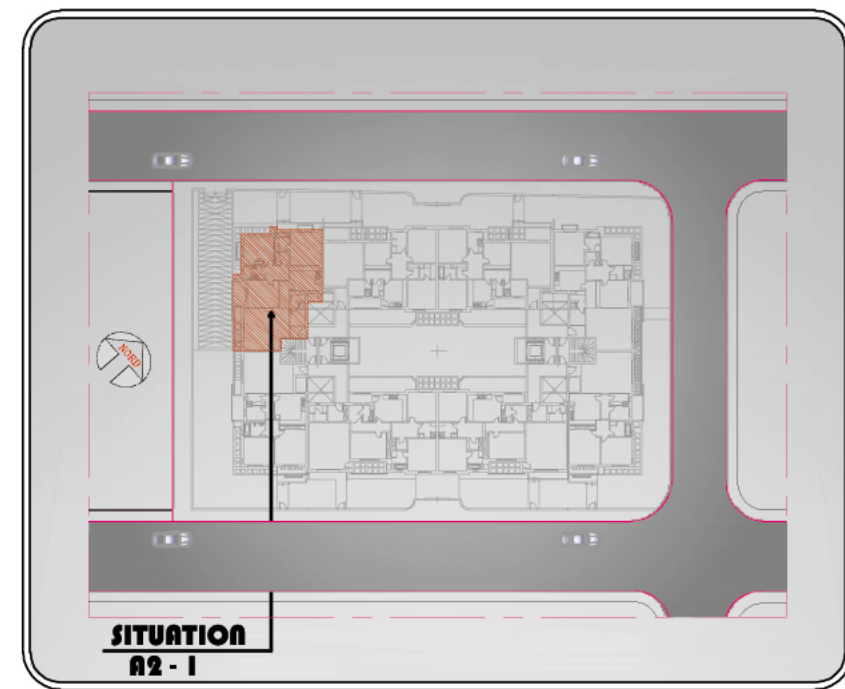

**SITUATION**  
**A2 - 1**

Designation	A2 - 1
Niveau	2ème ETAGE
Type	App S+3
Surface H.O avec Q.P	<b>168.50 m<sup>2</sup></b>
Surface Terrasse Découverte	9.00 m <sup>2</sup>

**Descriptif Technique**

- \* Résidence Gardée.
- \* Parkings et Celliers Privés en Sous-sol.
- \* Revêtements Divers de 1er Choix (Importés).
- \* Boiserie et Quincaillerie Importées De Haute Qualité.
- \* Menuiserie Extérieure En Aluminium Avec Coupure Thermique et Double Vitrage.
- \* Volets Roulants en Aluminium Extrudé.
- \* Chauffage Central et Climatisation.
- \* Sanitaires et Robinetterie Haut de Gamme Importés.
- \* Isolation Thermique et Phonique.
- \* Cuisines Équipées et Installées.

**SOCIÉTÉ IMMOBILIÈRE "BEST PRO" - RÉSIDENCE "YANIS"**

RÉSIDENCE DE HAUT STANDING SISE AU LOTISSEMENT "LES PINS II" CHOTRANA LA SOUKRA

**CADEP**



SOCIETE: CADEP SARL  
LE CERCLE D'ARCHITECTURE DE DÉCORATION D'ENGINEERING ET DE PILOTAGE  
GERANT: TRIKI MOHAMED BEN AHMED ARCHITECTE

12, Rue Du Canada bureau-B3-1002 le Belvédère Tunis - R.C: B24101302011 - CODE T.V.A: 1202379P/A/M/000  
Tel: +216 71.800 323 Fax: +216 71.800 551 / E-Mail : cadep.triki@gmail.com